ANTALYA BÖLGESİ YEMEK KÜLTÜRÜNÜ ETKİLEYEN FAKTÖRLER

Prof.Dr.Oğuz ÖZYARAL

ANTALYA'NIN COĞRAFİ KONUMU

Antalya'nın Akdeniz iklimi bölgenin çeşitli yemek kültürüne büyük katkı sağlamaktadır. Bu iklim, çeşitli meyve ve sebzelerin yetiştirilmesi için uygun koşullar sağlayarak, taze ve mevsimlik malzemeler içeren zengin bir mutfak geleneğini destekler. Sıcak hava ve bol güneş ışığı, zeytin, narenciye ve diğer Akdeniz temel gıdalarının yetiştirilmesi için gelişen bir ortam oluşturmakta ve bu da Antalya yemek kültürünü tanımlayan lezzetleri ve yemekleri etkilemektedir.

Antalya'nın verimli topraklara yakınlığı mutfak mirasını daha da zenginleştirmektedir. Isparta, Burdur ve Batı Akdeniz'in de aralarında bulunduğu çevre bölgeler, tarımsal üretimleriyle tanınıyor ve bu durum yerel yemek kültürünü de önemli ölçüde etkiliyor.

Bol miktarda taze ürüne erişim, Antalya'nın geleneksel yemeklerine çok çeşitli malzemeleri dahil etmesine olanak tanır:
- Çok çeşitli meyve ve sebzeler
- Buğday ve arpa gibi tahıllar ve tahıllar
- Yemeklere canlı tat ve aroma veren taze otlar Bu kaynaklar, bölgenin tarımsal zenginliğini yansıtan sağlıklı ve lezzetli yemeklerle karakterize edilen bir mutfak kültürüne katkıda bulunmaktadır.

Antalya'nın kıyı konumu, yerel mutfağın vazgeçilmezi haline gelen taze deniz ürünlerine erişim olanağı sunarak yemek kültürünün şekillenmesinde de önemli bir rol oynamaktadır. Akdeniz'in yanı başındaki Antalya, zengin bir deniz yaşamı yelpazesine sahiptir ve bu, bölge genelinde servis edilen yemeklere de yansır. Deniz ürünleri genellikle yerel ürünler ve şifalı bitkilerle birleştirilir ve hem dünyevi hem de deniz lezzetlerinin eşsiz bir birleşimi yaratılır. Ayrıca, bölgenin gelişen turizm endüstrisi, ziyaretçilerin yerel yemek kültürüne ve bunun bölgenin tarihi ve coğrafyasıyla bağlantısına ilgi duyması nedeniyle, Antalya'nın mutfak geleneklerinin korunmasına ve geliştirilmesine yardımcı olmuştur.

BÖLGENİN TARİHİ GEÇMİŞİ

Antalya bölgesinin tarihi geçmişi, yemek kültürünün şekillenmesinde önemli rol oynamakta, çeşitli antik uygarlıklar yerel mutfağa damgasını vurmaktadır. Bu medeniyetler, artık bölgeyle eş anlamlı hale gelen zengin ve eşsiz lezzet karışımına katkıda bulunmuştur. Örneğin Akdeniz bölgesinin yemek kültürü, sebze, meyve, şifalı otlar, zeytinyağı ve deniz ürünleri ağırlıklı olmak üzere, göçmen yemeklerinden Arap yemeklerine kadar çok çeşitli tatları içermektedir. Ayrıca Orta Asya Türkleri, Selçuklu ve Osmanlı İmparatorluğu dönemlerinin Türk mutfağı üzerindeki etkisi belirgindir ve bazı geleneksel yemekler Orta Asya'daki kökenlerinden bu yana değişmeden kalmıştır.

Osmanlı ve Selçuklu imparatorlukları da Antalya bölgesinin yemek kültürünün şekillenmesinde önemli rol oynamıştır. Selçuklular döneminde yemek çeşitliliği, pişirme teknikleri ve mutfak gelenekleri gelişirken, Osmanlı İmparatorluğu'nun çok kültürlü yapısı birden fazla kültüre özgü yemeklerin bir araya gelmesine olanak sağlamıştır. Ancak 19. yüzyılda Osmanlı Devleti'nin ekonomik açıdan zayıflaması mutfak kültürünü de etkileyerek birtakım değişimlerin ve uyarlamaların yaşanmasına neden olmuştur. Tüm bu zorluklara rağmen Osmanlı ve Selçuklu mutfağının kalıcı etkilerini bugün de bölge yemeklerinde görmek mümkün.

Antalya bölgesindeki modern Türk mutfağı hem tarihi etkilerin hem de çağdaş teknolojik gelişmelerin etkilerini yansıtacak şekilde zaman içinde gelişmiş ve uyarlanmıştır. Hızla gelişen teknoloji, yemek kültürünü ve yeme alışkanlıklarını etkilemiş, geleneksel ve modern mutfak uygulamalarının kaynaşmasına yol açmıştır. Ayrıca, gastronomi çalışmaları, çeşitli kültürlerin ve ülkelerin yiyecek ve içecekleri arasındaki benzerlik ve farklılıkların daha iyi anlaşılmasına olanak tanımış ve Antalya'nın mutfak manzarasını daha da zenginleştirmiştir [16]. Sonuç olarak bölgenin yemek kültürü hem yerel halk hem de ziyaretçiler için çeşitli ve canlı bir mutfak deneyimi sunan, lezzetlerin, tekniklerin ve geleneklerin bir araya geldiği bir buluşma noktası haline geldi.

Antalya mutfağı, tarihi boyunca çeşitli kültürlerin etkisi altında kalmış ve zenginleşmiştir. Antalya, Türkiye'nin güney sahilinde bulunan bir şehir olduğu için, Akdeniz mutfağına özgü lezzetlerin yanı sıra farklı kültürlerden gelen etkileri de barındırır.

Antalya mutfağını etkileyen kültürlerden bazıları:

1. Antik Roma: Antalya, *Antik Roma İmparatorluğu'nun bir parçasıydı ve bu dönemde Roma mutfağına ait bazı öğelerin Antalya mutfağına katkıda bulunduğu düşünülmektedir.*

2. Antik Yunan: *Antalya bölgesi, Antik Yunan etkisi altındaydı ve bu dönemden kalma bazı geleneksel lezzetler ve malzemeler hala Antalya mutfağında bulunmaktadır.*

3. Selçuklu ve Osmanlı İmparatorlukları: *Antalya, Selçuklu ve Osmanlı İmparatorlukları tarafından yönetildiği için bu dönemlerin mutfak gelenekleri de bölgeye etki etmiştir. Özellikle Osmanlı mutfağı, Türk mutfağına özgü lezzetlerle Antalya mutfağını etkilemiştir.*

4. Orta Doğu: *Antalya'nın coğrafi konumu, Orta Doğu mutfağından da etkilenmesine neden olmuştur. Bölgede yaygın olarak kullanılan baharatlar ve mezeler, Orta Doğu mutfağına ait öğelerdir.*

5. Göçler: *Tarih boyunca Antalya, çeşitli göç dalgalarına ev sahipliği yapmıştır. Bu göçler, farklı kültürlerin mutfaklarını bölgeye taşımış ve Antalya mutfağını zenginleştirmiştir.*

6. Arap Kültürü: *Antalya, tarih boyunca Arap kültürü ile de temas halinde olmuştur. Bu nedenle Arap mutfağından etkilenen lezzetler Antalya mutfağında bulunabilir. Özellikle bazı tatlılar ve baharatlar bu etkileşimden kaynaklanmış olabilir.*

7. Yahudi Kültürü: *Antalya'da uzun bir tarihi olan Yahudi toplulukları, mutfağa da katkıda bulunmuş olabilir. Bazı geleneksel Yahudi yemekleri ve tatlıları, Antalya mutfağına dahil olmuş olabilir.*

8. Balkan Kültürü: *Osmanlı İmparatorluğu'nun bir parçası olarak Antalya, Balkanlardan gelen göçmenleri de ağırlamıştır. Bu göçmenlerin mutfakları da yerel mutfağa katkıda bulunmuş olabilir.*

9. İslam Kültürü: *İslam kültürünün etkisi altındaki Antalya mutfağında, helal gıda kurallarına uygun yemekler ve geleneksel Ramazan yemekleri gibi İslami etkiler bulunabilir.*

10. Türkmen Kültürü: *Antalya'nın iç bölgelerinde Türkmenlerin yaşadığı yerler vardır ve bu toplulukların mutfak gelenekleri de Antalya mutfağını etkilemiştir. Özellikle bazı et yemekleri ve ekmek türleri bu etkileri yansıtabilir.*

Antalya mutfağı, bu farklı kültürlerin etkileriyle zenginleşmiş ve çeşitli lezzetlerin bir karışımını sunar. Bu nedenle, Antalya'da bulunan yemekler genellikle farklı tatlar, baharatlar ve malzemelerin harmanlanmasından oluşur.

Ancak Antalya'nın tarihi ve coğrafi konumu, daha fazla kültürel etkileşimi de mümkün kılmış olabilir. Özellikle ticaret yollarının kavşak noktasında bulunması, farklı kültürlerin yemek kültürünü bölgeye taşımasına katkı sağlamış olabilir. Ayrıca Antalya, uzun yıllar boyunca farklı medeniyetlerin egemenliği altında bulunduğu için bu dönemlerin mutfak mirası da Antalya mutfağına yansımış olabilir.

Sonuç olarak, Antalya mutfağı tarih boyunca birçok farklı kültürden etkilenmiş ve bu etkileri kendi yerel lezzetleriyle birleştirmiştir. Antalya mutfağı, taze deniz ürünleri, sebzeler, baharatlar ve yöresel malzemelerin kullanımıyla tanınır ve bu özellikleriyle zengin ve çeşitli bir mutfak kültürünü yansıtır.

Yerel malzemeler ve kullanımları

Antalya bölgesinin yemek kültürü, bol miktarda taze meyve ve sebze, zeytin ve zeytinyağlı yemeklerle sonuçlanan, yerel ve Akdeniz etkilerinin eşsiz bir karışımı ile karakterize edilmektedir.

Mevsim meyve ve sebzeleri hem kolayca bulunabilmesi hem de Antalya yemeklerinin zengin lezzet profiline katkıda bulunması nedeniyle bölge mutfağında önemli bir rol oynuyor. Mevsimlik ürünlere verilen bu güçlü vurgu, benzer coğrafi koşulları ve iklimi paylaşan Ege ve

Akdeniz mutfaklarında da görülmekte ve bu da çok çeşitli sebze ve meyvelerin yetiştirilmesine yol açmaktadır.

Mevsim meyve ve sebzelerinin Antalya'nın yemek kültüründeki önemi konusunda unutulmaması gereken bazı önemli noktalar şunlardır:

- *Taze, yerel olarak yetiştirilen ürünlerin mevcudiyeti*
- *Mevsimlik malzemelerden elde edilen zengin lezzet profili*
- *Ege ve Akdeniz gibi diğer bölgesel mutfaklarla benzerlikler*

Antalya yemek kültürünün bir diğer önemli unsuru da yabani otların çeşitli mutfak uygulamalarında kullanılmasıdır. Bölgenin farklı coğrafyası ve iklimi, özellikle Ege Bölgesi'nde çok çeşitli şifalı otların yetişmesini teşvik etmektedir. Bu otlar, bitkiler ve çiçekler genellikle zeytinyağı bazlı yemeklere dâhil edilerek mutfağa benzersiz tatlar ve sağlık açısından faydalar eklenir. Yabani otlar, mutfakta kullanımlarının yanı sıra, bölge halkının kültürel gelenekleri ve inançlarıyla da derinden iç içe geçmiş durumdadır.

Antalya yemek kültüründe yabani otların mutfakta kullanımında dikkat edilmesi gereken önemli noktalar şunlardır:

- Bölgenin coğrafyası ve iklimi nedeniyle çok çeşitli yabani otların bolluğu
- Zeytinyağlı yemeklerde ilave lezzet ve sağlık yararları için bitkilerin kullanılması
- Kültürel gelenek ve inançlarla bağlantı

Geleneksel süt ürünleri de Antalya bölgesinin yemek tariflerinde ve genel yemek kültüründe önemli bir yere sahiptir. Yoğurt, peynir ve tereyağı gibi süt ürünleri çeşitli yemeklerde yaygın olarak kullanılır, temel besin maddelerini sağlar ve lezzeti artırır.

Bu ürünlerin bölge mutfağındaki önemi, uzun süredir yerel ekonomi ve yaşam tarzının hayati bir unsuru olan hayvancılığın yaygın olarak uygulanmasına bağlanabilir. Ayrıca geleneksel süt ürünlerinin yemek tariflerinde kullanılması, bölgede yaşayan insanların kültürel yapısını ve geleneklerini de yansıtmaktadır.

Geleneksel süt ürünlerinin Antalya yemek kültüründeki rolü hakkında unutulmaması gereken önemli noktalar şunlardır:

- *Çeşitli yemeklerde yoğurt, peynir ve tereyağının yaygın kullanımı*
- *Hayvancılık yoluyla yerel ekonomi ve yaşam tarzıyla bağlantı*
- *Kültürel peyzajın ve geleneklerin yansıması*

Antalya'daki tarım uygulamaları

Organik tarım, öncelikle yemek hazırlamada yerel ürünlerin ve geleneksel yöntemlerin kullanımını teşvik ederek Antalya bölgesinin yemek kültürüne önemli bir etki yapmıştır. Sonuç olarak, Antalya'nın yemek kültürü köklerine sıkı sıkıya bağlı kalarak hem yerli halkın hem de turistlerin bölgenin eşsiz tarihini ve geleneklerini yansıtan otantik bir mutfak deneyimi yaşamasına olanak tanıdı. Organik tarım uygulamaları aynı zamanda yerli mahsullerin sürdürülebilir şekilde yetiştirilmesini ve çevre dostu yöntemlerin kullanımını destekleyerek Antalya'nın tarımsal mirasının korunmasına da katkıda bulunmuş, bu da bölgenin yemek kültürünü daha da zenginleştirmiş ve turistik bir destinasyon olarak çekiciliğini arttırmıştır.

Geleneksel tarım yöntemleri, Antalya bölgesinin kendine özgü yemek kültürünün korunmasında önemli rol oynamıştır. Geçmişle güçlü bir bağ kurarak bu yöntemler, yerli malzemelerin ve geleneksel tekniklerin kullanımı da dahil olmak üzere nesiller boyunca gelişen mutfak uygulamalarının devamını sağlamıştır.

Arap mutfağı gibi çeşitli kültürel etkilerin etkileşimi, Antalya'nın yemek kültürünü tatların, dokuların ve geleneklerin büyüleyici bir karışımına dönüştürmüştür. Üstelik geleneksel tarım yöntemleri, Antalya'nın mutfak kimliğinin ayrılmaz bir parçası olan, yüksek kaliteli, yerel olarak yetiştirilen malzemeler için güvenilir bir kaynak sağlayarak yerel tarımın sürdürülebilirliğini desteklemiştir.

Modernizasyon, Antalya bölgesindeki tarımı da etkilemiş, bölgenin yemek kültürü açısından hem olumlu hem de olumsuz sonuçlarını beraberinde getirmiştir. Bir yandan teknolojideki ve küresel gıda sistemlerindeki ilerlemeler, malzemelerin bulunabilirliğini ve çeşitliliğini

artırarak yerel mutfakta daha fazla yaratıcılık ve deneyime olanak tanıdı. Ancak bu gelişmeler aynı zamanda geleneksel tarım uygulamalarının aşınmasına ve kendine özgü mutfak geleneklerinin kaybolmasına da yol açmıştır. Antalya'nın yemek kültürü modernleşmeye yanıt olarak gelişmeye devam ederken, yeniliği benimsemek ile bölgenin zengin tarım mirasını korumak arasında bir denge kurmak, gelecek nesillerin Antalya'nın eşsiz mutfağını tanımlayan farklı lezzetleri ve gelenekleri deneyimlemeye ve takdir etmeye devam edebilmesini sağlamak hayati önem taşımaktadır.

Antalya'ya Özgü Mutfak Teknikleri

Tandır ve sac gibi geleneksel pişirme yöntemleri Antalya bölgesinin yemek kültürünün şekillenmesinde önemli rol oynamaktadır. Tandır, çeşitli ekmek ve et türlerinin kil fırında pişirildiği eski bir pişirme yöntemidir. Bu teknik, yemeğe benzersiz, dumanlı bir tat katar ve hem yerli halk hem de turistler tarafından büyük beğeni toplar. Öte yandan saç, genellikle gözleme ve diğer yemeklerin hazırlanmasında kullanılan geniş, dışbükey metal pişirme

yüzeyini ifade eder. Bu pişirme yöntemlerinin kullanılması, Antalya'nın mutfak sahnesindeki köklü kültürel ve tarihi etkileri vurgulamaktadır.

Yöresel yemeklerde baharat ve şifalı otların kullanılması da Antalya'nın kendine özgü yemek kültürüne katkıda bulunan bir diğer faktördür. Bölgenin zengin biyoçeşitliliği, çeşitli yemeklerde yaygın olarak kullanılan endemik bitki ve baharatların bolluğuna yol açmıştır. Antalya mutfağında yaygın olarak kullanılan kimyon, kişniş ve kekik gibi otlar, yöresel yemeklerin eşsiz lezzet profillerine katkıda bulunmaktadır. Bu otlar ve baharatlar sadece yemeğin tadını arttırmakla kalmıyor, aynı zamanda sağlık açısından da sayısız faydalar sunarak Antalya'nın mutfak sunumlarının çekiciliğini artırıyor.

Turşulama ve güneşte kurutma gibi muhafaza teknikleri de Antalya yemek kültürünün ayrılmaz bir parçasıdır. Bu yöntemler, meyvelerin, sebzelerin ve deniz ürünlerinin raf ömrünü uzatmak için yüzyıllardır kullanılmış olup, çeşitli içeriklerin yıl boyunca mevcut olmasına olanak sağlamaktadır.

***Bölgedeki popüler korunmuş yiyeceklerden bazıları şunlardır*:**

- *Salatalık, biber ve lahana gibi salamura sebzeler*
- *Çeşitli yemeklere lezzet derinliği katmak için kullanılan güneşte kurutulmuş domatesler*
- *Birçok Akdeniz mutfağının temel malzemesi olan tuzla kurutulmuş zeytin*

Bu muhafaza teknikleri yalnızca malzemelerin tutarlı bir şekilde tedarik edilmesini sağlamakla kalmaz, aynı zamanda Antalya yemeklerinde bulunan eşsiz tat ve dokulara da katkıda bulunur.

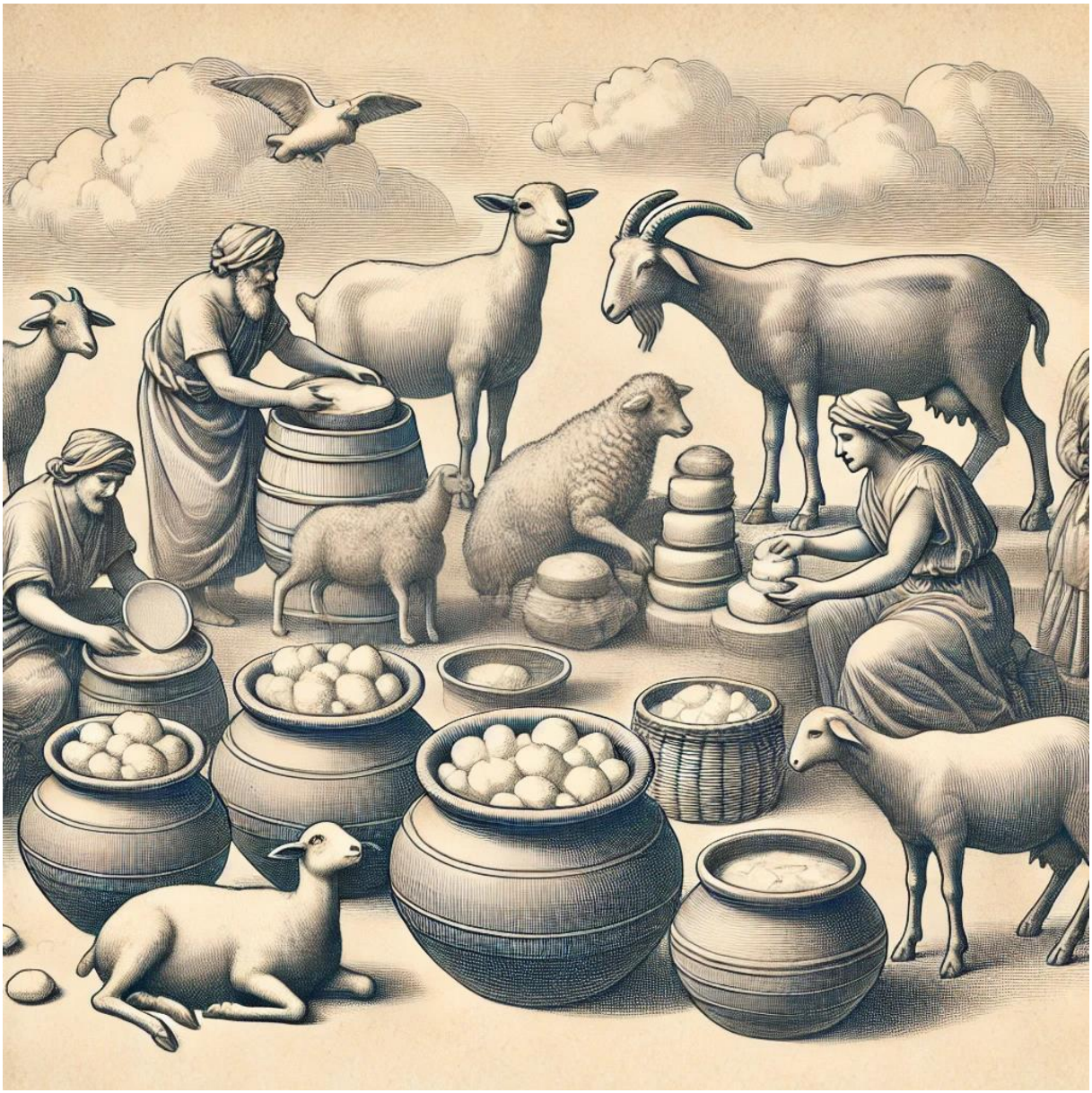

Antalya Bölgesinin İkonik Yemekleri

Antalya usulü pide, bölgenin zengin mutfak tarihini ve coğrafyasını yansıtan çeşitli lezzet ve malzemelere sahip, bölgede popüler bir yemektir. Antalya'da yaygın olan Akdeniz mutfağı, bol miktarda sebze ve deniz ürünleri ile karakterize edilir ve bu da sağlıklı ve lezzetli bir sunum sağlar. Bir tür gözleme türü olan pide, sıklıkla domates, biber, soğan, peynir gibi

yöresel malzemelerle servis edilerek, Türkiye genelinde bulunan diğer pide çeşitlerinden ayrılan eşsiz bir lezzet ve sunum yaratmaktadır. Antalya usulü pidelerde tahıl ve hamur işlerinin kullanımında da Orta Anadolu ve Türk mutfak kültürünün etkisi görülmektedir.

Geleneksel meze ve deniz ürünleri yemekleri, bölgenin zengin doğal kaynaklarını ve pişirme tekniklerindeki uzmanlığını sergileyerek Antalya'nın yemek kültürüne önemli katkılarda bulunmaktadır. Antalya'da sosyalleşmenin ve yemek yemenin ayrılmaz bir parçası olan mezeler, genellikle içeceklerin yanında tüketilen meze çeşitleri arasında zeytin, peynir ve taze sebze gibi yerel kaynaklı malzemelerle sunuluyor. Akdeniz kıyı şeridindeki deniz yaşamının zenginliğini yansıtan balık ve kabuklu deniz ürünleri yemekleri ile deniz ürünleri de Antalya'nın mutfak sahnesinde önemli bir rol oynamaktadır. Bu meze ve deniz ürünleri sunumlarının bölgeye özgü sunum teknikleriyle bir araya getirilmesi hem ziyaretçiler hem de yerel halk için unutulmaz bir yemek deneyimi yaratıyor.

Antalya bölgesine özgü tatlılar, bölgenin yemek kültürünü daha da zenginleştirerek mutfak deneyimine tatlı bir dokunuş katıyor. Yöresel bir tatlı, önceden hazırlanmış bulgur veya

pilavın zeytinyağı, kırmızıbiber, salça, doğranmış soğan ve tuzla kavrulup üzerine su eklenip iyice pişirilmesiyle hazırlanır. Bu tatlı, bölgenin iklimi ve tarım ürünlerinin yerel mutfak kültürü ve çeşitliliğini nasıl şekillendirdiğinin bir örneğidir. Ayrıca otantik Antalya tatlılarının tadına bakma fırsatı, ziyaretçilerin bölgenin tarihi, kültürü ve gastronomisi ile daha yakından bağlantı kurmasına olanak tanıyarak gastronomi turizmine olan ilginin artmasına katkıda bulunmaktadır.

Akdeniz mutfağının Antalya mutfağı üzerindeki etkileri:

Akdeniz mutfağı, Antalya mutfağı üzerinde önemli bir etkiye sahiptir çünkü Antalya, Türkiye'nin güney sahilinde Akdeniz kıyısında yer alır.

1. Deniz Ürünleri: *Akdeniz, deniz ürünleri bakımından zengin bir bölgedir ve Antalya'nın sahil kesimleri deniz mahsulleri açısından oldukça zengindir. Bu nedenle Akdeniz mutfağının en belirgin etkilerinden biri, Antalya mutfağında bol miktarda balık, kalamar, karides ve midye gibi deniz ürünlerinin kullanılmasıdır.*

2. Zeytinyağı: *Akdeniz mutfağının temel bileşenlerinden biri olan zeytinyağı, Antalya mutfağında da geniş bir şekilde kullanılır. Zeytinyağı, yemeklerin lezzetini artırır ve sağlıklı bir yağ kaynağıdır.*

3. Taze *Sebzeler ve Otlar: Akdeniz mutfağı, taze sebzeleri ve otları büyük ölçüde kullanır. Antalya mutfağında da bu tür malzemeler sıkça kullanılır. Domates, biber, patlıcan, taze yeşillikler ve ot türleri gibi malzemeler, Akdeniz ve Antalya yemeklerinin vazgeçilmezlerindendir.*

4. Baharatlar ve Otlar: *Akdeniz mutfağı, baharatlar ve otlarla zenginleştirilir. Nane, kekik, defneyaprağı, biberiye gibi otlar ve baharatlar hem Akdeniz hem de Antalya mutfağında lezzet katıcı olarak kullanılır.*

5. Mezeler: *Akdeniz mutfağı, çeşitli mezelerle ünlüdür. Bu mezeler, Antalya mutfağında da yaygın olarak bulunur. Humus, babaganuş, acılı ezme gibi mezeler, Antalya'daki restoranlarda ve evlerde sıkça tüketilen atıştırmalıklardır.*

6. Zeytinler ve Peynirler: *Akdeniz bölgesi, zeytin ve peynir üretiminde de önemli bir yere sahiptir. Antalya mutfağında da zeytinler ve peynirler geniş bir yer tutar.*

7. Kuzu ve Koyun Eti: *Akdeniz mutfağı, kuzu ve koyun etini sıkça kullanır. Bu et türleri, Antalya mutfağında da özellikle kebaplar ve tandır yemekleri gibi geleneksel yemeklerde yaygın olarak bulunur.*

Akdeniz mutfağının Antalya mutfağı üzerindeki etkileri sadece belirli malzemeler ve yemek tarifleriyle sınırlı değildir, aynı zamanda yemek pişirme yöntemleri, sunum şekilleri ve yemek kültürü açısından da etkiler göstermiştir.

Akdeniz mutfağının Antalya mutfağı üzerindeki diğer etkileri:

1. Izgara Yöntemi*: Akdeniz mutfağında yaygın olarak kullanılan ızgara yöntemi, Antalya mutfağında da oldukça popülerdir. Balık, et, sebzeler ve deniz ürünleri sıklıkla ızgarada pişirilir. Bu pişirme yöntemi, yemeklere eşsiz bir lezzet katar.*

2. Açık Hava Yemekleri*: Akdeniz mutfağının bir özelliği, açık hava yemeklerinin yaygın olmasıdır. Antalya'da da özellikle deniz kenarındaki restoranlar ve piknikler sırasında açık hava yemekleri oldukça yaygındır.*

3. Sofraların Paylaşılması*: Akdeniz mutfağının paylaşılan yemekler ve mezeler kültürü, Antalya'da da sıkça görülür. Genellikle aile ve arkadaşlar bir araya gelir, birçok farklı yemek ve meze sunulur ve herkes paylaşarak yer.*

4. Deniz Kenarı Restoranları*: Akdeniz mutfağı, deniz ürünlerinin ve taze malzemelerin bol olduğu bir bölgede geliştiği için, Antalya gibi sahil bölgelerinde deniz kenarı restoranları yaygındır. Bu restoranlar taze deniz ürünleri ve diğer Akdeniz lezzetlerini sunar.*

5. Limon ve Nar Suyu*: Akdeniz mutfağında limon suyu ve nar suyu sıkça kullanılır. Bu meyve suları, yemeklere tazelik ve asiditesi ekler. Antalya mutfağında da bu meyve suları sıkça tercih edilir.*

***6. Yavaş Yemek Pişirme**: Akdeniz mutfağında yavaş pişirme yöntemleri, lezzetlerin daha fazla derinleşmesine olanak tanır. Antalya mutfağında da özellikle tandırda pişirme gibi yavaş pişirme yöntemleri kullanılır.*

***7. Bahçe ve Teraslarda Yetiştirilen Malzemeler**: Akdeniz mutfağının bir özelliği, taze malzemelerin bahçe ve teraslarında yetiştirilmesidir. Antalya'da da birçok evin bahçesinde taze sebzeler, otlar ve meyveler yetiştirilir.*

Bu etkenler, Akdeniz mutfağının Antalya mutfağı üzerindeki daha geniş etkilerini yansıtmaktadır. Akdeniz mutfağı, sadece malzemelerle sınırlı olmayan bir yemek kültürünü ifade eder ve yaşam tarzı ve yeme alışkanlıklarıyla da ilişkilendirilir.

Sonuç olarak, Akdeniz mutfağı, Antalya mutfağının temelini oluşturan birçok lezzeti ve malzemeyi içerir. Deniz ürünleri, zeytinyağı, taze sebzeler, baharatlar ve diğer Akdeniz özellikleri, Antalya mutfağının zengin ve lezzetli yemeklerine katkıda bulunur.

Turizmin Antalya'nın Yemek Kültürüne Etkisi

Antalya'da yerel mutfağın uluslararası damak tatlarına uyarlanması yemek kültürünü şekillendiren önemli bir faktördür.

Bölgeye çeşitli ülkelerden gelen ziyaretçilerle birlikte yiyecek ve içecekler de Antalya'nın kültürel özelliklerini yansıtan sembolik bir değer kazanmaktadır. Bu dinamiğe yanıt olarak yerel restoranlar ve yiyecek işletmeleri, sunumlarını turistlerin farklı damak zevklerine uyacak şekilde ayarladı.

Bu adaptasyon sadece ziyaretçilerin mutfak tercihlerini karşılamaya değil, aynı zamanda bölgenin sosyal, kültürel ve çevresel değerlerini korumaya ve tanıtmaya da hizmet etmektedir.

Bu amaçla artık Antalya'daki pek çok restoran, geleneksel yemeklerin ve uluslararası turistlerin damak zevkine uygun tatların bir karışımını sunuyor.

Turist akını nedeniyle farklı mutfakların kaynaşması Antalya'nın yemek kültürünü daha da çeşitlendirmiştir. Çeşitli mutfak geleneklerine maruz kalmanın bir sonucu olarak bölge, farklı kültürlere ait lezzetlerin ve malzemelerin harmanlanmasına tanık olmuştur.

Örneğin bölgede bir geçiş noktası olan Çanakkale mutfağı, Ege otlu yemekleri ve Rumeli lezzetlerinin yanı sıra deniz ürünlerini de bütünleştirmektedir.

Bu füzyon yaklaşımı hem yerli halkın hem de turistlerin ilgisini çeken eşsiz yemeklerin yaratılmasına yol açmıştır.

Antalya mutfağı, tarihi boyunca çeşitli kültürlerin etkisi altında olmuş ve geleneksel Akdeniz mutfağı ile yerel tatlarını birleştirmiş olsa da son yıllarda "füzyon mutfağı" trendi, yerel şefler ve restoranlar aracılığıyla Antalya mutfağına modern ve yaratıcı dokunuşlar eklemiştir.

Antalya'da bulabileceğiniz bazı füzyon mutfağı örnekleri:

1. ***Akdeniz ve Güney Amerika Füzyonu****: Akdeniz malzemeleri ve Güney Amerika'nın baharatlı ve renkli lezzetleri birleştirilerek, örneğin Akdeniz usulü ceviche veya deniz ürünleri ile Latin Amerika soslarıyla hazırlanan yemekler sunulabilir.*
2. ***Akdeniz ve Orta Doğu Füzyonu****: Akdeniz mutfağı ve Orta Doğu mutfağının kesişim noktasında, örneğin falafel ile Akdeniz mezeleri kombinasyonları gibi farklı yemekler bulunabilir.*
3. ***Akdeniz ve Uzakdoğu Füzyonu****: Bazı şefler, Akdeniz mutfağını Uzakdoğu mutfakları ile birleştirir. Örneğin, deniz ürünleri ve sebzelerle hazırlanan Akdeniz tarzı yemeklerde Asya baharatları ve soslarının kullanımıyla benzersiz tatlar elde edilir.*
4. ***Asya ve Akdeniz Füzyonu****: Akdeniz ve Asya mutfağının en iyi özellikleri birleştirilerek, miso soslu ahtapot veya sushi tarzında deniz ürünleri yemekleri gibi ilginç kombinasyonlar yaratılabilir.*
5. ***Çeşitli Soslar ve Baharatlar****: Füzyon mutfağı, farklı soslar, baharatlar ve lezzet kombinasyonlarını içerir. Antalya'daki şefler, geleneksel yemeklerde sıradışı soslar ve baharatlar kullanarak lezzetleri yeniden yorumlayabilirler.*
6. ***Deniz Ürünleri Tapas****: Antalya'daki bazı restoranlar, geleneksel Akdeniz deniz ürünlerini modern tapas tarzında sunar. Bu tapaslar, deniz ürünleri, baharatlar ve yerel malzemelerle hazırlanır ve yaratıcı sunumlarla servis edilir.*
7. ***Dünya Mutfakları ile Buluşma****: Antalya'da bulunan bazı restoranlar, dünya mutfağından öğeleri yerel tatlarla bir araya getirir. Örneğin, Akdeniz mutfağı ile Latin Amerika veya Hint mutfağından esinlenen yemekler sunabilirler.*
8. ***Hint ve Akdeniz Füzyonu****: Hint baharatları ve Akdeniz malzemeleriyle hazırlanan yemekler, örneğin tandoori tandır tavuk veya curry baharatlarıyla marine edilmiş deniz ürünleri gibi füzyon tatları oluşturabilir.*
9. ***Modern Sunumlar:*** *Antalya'da bulunan bazı restoranlar, yemeklerin modern sunumlarına önem verirler. Yemekler, estetik olarak çekici ve görsel olarak etkileyici sunumlarla servis edilir.*
10. ***Vegan ve Akdeniz Füzyonu****: Geleneksel Akdeniz lezzetleri, vegan ve vejetaryen mutfakla bir araya getirilerek, örneğin vegan moussaka veya humuslu vejetaryen tapaslar gibi seçenekler sunulabilir.*
11. ***Yerel Malzemelerle Modern Doku****: Antalya'nın özgün malzemeleri, modern pişirme teknikleriyle birleştirilerek farklı deneyimler sunar. Örneğin, nar suyu ve yerel otlarla hazırlanan sushiler veya yerel tatların kullanıldığı moleküler gastronomi tarifleri gibi.*
12. ***Yerel Malzemelerle Modern Sunumlar****: Antalya mutfağının yerel malzemeleri, modern sunumlarla birleştirilerek farklı deneyimler yaratılır. Örneğin, yerel peynirler, otlar ve meyvelerle hazırlanan modern salatalar veya et yemekleri füzyon mutfağının bir parçası olabilir.*
    Antalya'nın meşhur narenciyelerinin tatlılarda veya salatalarda kullanılması gibi popüler dünya yemeklerine yerel malzemelerin dahil edilmesi
    Antalya'nın yemek kültürünün çeşitliliğini ortaya koyan yenilikçi yemekler geliştirmek için yerel şefler ve uluslararası mutfak uzmanları arasında işbirlikleri.

Füzyon mutfağı, yaratıcılık ve lezzet arayışı ile dikkat çeken bir yaklaşım olduğu için her zaman yeni ve ilginç tatlarla karşılaşma şansınız vardır. Restoranların menülerini incelediğinizde veya yerel şeflerin özel füzyon yemeklerini denediğinizde bu tür benzersiz tatlarla karşılaşabilirsiniz.

Bu örnekler, Antalya'da bulunan bazı füzyon mutfağı deneyimlerini yansıtmaktadır. Füzyon mutfağı, geleneksel ve modern mutfakları bir araya getirerek benzersiz tatlar ve deneyimler sunar. Restoranlar arasında bu tür yaratıcı yaklaşımlar bulabilir ve yerel tatların modern yorumlarını tadabilirsiniz.

Antalya'nın yemek kültürünü etkileyen bir diğer faktör ise turistlerin farklı tercihlerine hitap eden özel restoran ve kafelerin artmasıdır [33]. Bu kuruluşlar genellikle ziyaretçileri çekmek ve onların mutfak isteklerini tatmin etmek için deniz ürünleri, vejetaryen veya etnik yemekler gibi belirli mutfak türlerine odaklanır [34].

SONUÇ olarak Antalya, her zevke ve tercihe uygun seçeneklerin yer aldığı çok çeşitli yemek deneyimlerinin merkezi haline geldi. İşletmeler benzersiz ve akılda kalıcı yemek deneyimleri yaratmaya çalıştıkça, tüketicilerin restoran atmosferine verdiği önem de yemek kültürünün şekillenmesinde rol oynamaktadır. Özel restoran ve kafelerin bu şekilde büyümesi, yalnızca Antalya'nın yemek ortamını zenginleştirmekle kalmamış, aynı zamanda bölgenin kültürel kimliğini korurken, ziyaretçilerinin farklı damak zevklerine de hitap etmesini sağlamıştır [7].

Gıdayla İlgili Geleneksel Gelenek ve Olaylar

Yemek ritüelleri ve kutlamaları, bölgenin köklü geleneklerini ve zengin tarihini yansıtan Antalya'nın yemek kültüründe önemli bir yer tutmaktadır. Antalya yemekleri, ağırlıklı olarak sebze ve deniz ürünlerinden oluştuğu için sağlığa faydalarıyla biliniyor. Bu yemekler genellikle gıdayla ilgili çeşitli gelenekler ve etkinlikler sırasında sergileniyor; bu yalnızca yerel mutfağı kutlamakla kalmıyor, aynı zamanda topluluk üyeleri arasında birlik ve kimlik duygusunu da güçlendiriyor. Örneğin Ramazan ayı, Antalya'nın mutfak kültüründe bölgeye özgü çorba, yemek, tatlı ve içeceklerin yer aldığı bir dönemdi.

Mevsimsel yemek festivalleri de bölgenin mutfak mirasını tanıtıp koruyarak Antalya'nın yemek kültürüne önemli bir etki yapmaktadır. Bu festivaller, yerel şeflerin ve yemek meraklılarının yeteneklerini sergileyebilecekleri, geleneksel yemekler ve pişirme teknikleri hakkındaki bilgilerini paylaşabilecekleri bir platform görevi görüyor.

Bu festivallerin önemli faydalarından bazıları şunlardır:

- *Bölgenin eşsiz mutfak sunumlarına ilişkin farkındalığın artırılması ve gastronomi turistlerinin ilgisinin arttırılması*
- *Yerel ekonomiyi destekleyen ve sürdürülebilir uygulamaları destekleyen yerel kaynaklı bileşenlerin kullanımının teşvik edilmesi*
- *Unutulan yemek tarifleri ve mutfak uygulamalarının yeniden canlandırılarak gelecek nesillere aktarılmasının sağlanması*

Antalya'nın yemek kültürünün mevsimsel festivallerle kutlanmasıyla bölgenin mutfak geleneklerini sürdürebilmesi ve turistik bir destinasyon olarak çekiciliğini arttırması sağlanabilir.

Yemeğin sosyal toplantılardaki rolü ve yerel misafirperverlik, Antalya'nın yemek kültürünü şekillendiren bir diğer önemli faktördür. Yemekleri ailenizle, arkadaşlarınızla ve hatta yabancılarla paylaşmak, bölgenin sosyal normlarının ayrılmaz bir parçası olup, bölge halkının sıcak ve misafirperver doğasını yansıtır. Yiyecek ve misafirperverliğe yapılan bu vurgu, bölgenin gastronomik sunumlarını sergileyen çeşitli yemeklerin hazırlanmasını ve tüketimini teşvik ettiğinden mutfak kültürü üzerinde doğrudan bir etkiye sahiptir. Ayrıca, yerel mutfağın sosyal ortamlardaki önemi, Antalya'yı ziyaret eden turistlerin genellikle farklı yiyecek ve içecek seçeneklerine sahip destinasyonlara yönelmesi nedeniyle olumlu deneyimlerine de katkıda bulunmaktadır. Yemeğin sosyal yaşamın çeşitli alanlarına dahil edilmesiyle Antalya'nın mutfak kültürü hem korunuyor hem de zenginleşip kutlanıyor.

Antalya Diyetinin Sağlığa Faydaları

Antalya bölgesinin yemek kültürü, sağlığa sayısız faydasıyla bilinen Akdeniz diyetinden güçlü bir şekilde etkilenmektedir. Bu diyet öncelikle meyveler, sebzeler, tam tahıllar, baklagiller, kuruyemişler ve tohumlar gibi işlenmemiş gıdaların yanı sıra balık ve kümes hayvanları gibi yağsız protein kaynaklarından oluşur.

Akdeniz diyetinin sağlığı geliştirici etkilerine katkıda bulunan bazı temel özellikleri şunlardır:

ANTALYA YEMEK KÜLTÜRÜNÜN GELECEĞİ

- ❖ İpuçları ve En İyi Uygulamalar
- ❖ Yerel Malzemeleri Anlamak
- ❖ İklimin Yemek Kültürüne Etkisi
- ❖ Tarihsel ve Kültürel Faktörlerin Etkisi

i. Mevsimselliğin Önemi- *Meyve, sebze ve tam tahıllardan yüksek miktarda lif alımı*

ii. *Zeytinyağı ve fındık gibi kaynaklardan elde edilen sağlıklı doymamış yağlara vurgu*

iii. Bitki bazlı gıdalardan biyoaktif bileşenlerin ve antioksidanların dahil edilmesi

Bu unsurlar bölgenin eşsiz coğrafi konumu ve iklimi ile birleşerek [12] Antalya'nın mutfak kültürünü ve geleneksel yemeklerinin besin değerini şekillendirmiştir.

Antalya bölgesinin geleneksel yemekleri, sağlıklı ve besleyici malzemelerin kullanılması nedeniyle besin değeri açısından zengindir. Bu yemeklerin hazırlanmasında süt ürünleri, tahıllar ve yöresel ürünler önemli rol oynayarak hem lezzetli hem de sağlıklı olmasını sağlıyor. Ayrıca Girit mutfağının Antalya'nın yemek kültürüne etkisi, 1924 yılında bölgeye gelen Girit göçmenlerinin bildiği yemeklerin de Antalya'ya dahil olmasına yol açmıştır. Bu göçmenler, doğanın nimetlerinden en iyi şekilde yararlanma vurgusunu da beraberinde getirdiler ve bu da Antalya'nın mutfak dünyasının genel sağlık bilincine katkıda bulundu.

Son yıllarda Antalya'da sağlık bilincine sahip beslenme ve sürdürülebilir turizm uygulamalarına yönelik artan bir eğilim bulunmaktadır. Zihniyetteki bu değişim, bölgede servis edilen yiyeceklerin besin değeri, tadı, görünümü ve temizliğine daha fazla odaklanılmasına yol açmıştır. Sonuç olarak, Antalya'daki gastronomi turizmi endüstrisi,

sadece lezzetli ve çekici yemeklerin değil, aynı zamanda yemek kültürü, hijyen ve sağlıklı beslenmeye önem verilerek hazırlanan yemeklerin de sergileneceği şekilde gelişmektedir. Bu trend, bölgenin gıda mirasını korurken aynı zamanda günümüzün sağlık ve sağlıklı yaşam önceliklerine uyum sağlamanın önemini vurguluyor.

Geleneksel tarif ve tekniklerin korunması, Antalya bölgesinin zengin yemek kültürünün yaşatılmasında önemli rol oynuyor. Antalya yemekleri, sebze ve deniz ürünleri de dahil olmak üzere, bölgenin kültürüne ve coğrafyasına derinden kök salmış sağlıklı içerikleriyle tanınır. Bu yemekler bölgenin geleneklerini, geleneklerini, alışkanlıklarını ve ekonomik fırsatlarını yansıtmakta ve benzersiz yemek hazırlama tarzları ve tekniklerini sergilemektedir. Ayrıca Antalya'nın yemek kültürünün bölgeden bölgeye farklılık göstermesi, ziyaretçilerin ilgisini çekmekte ve gastronomi turizminin büyümesine katkıda bulunmaktadır. Bu bağlamda geleneksel yemek tarifleri ve tekniklerin korunması, bölgenin kültürel kimliğinin yaşatılması ve turistlerin ilgisinin sürdürülmesi açısından büyük önem taşımaktadır.

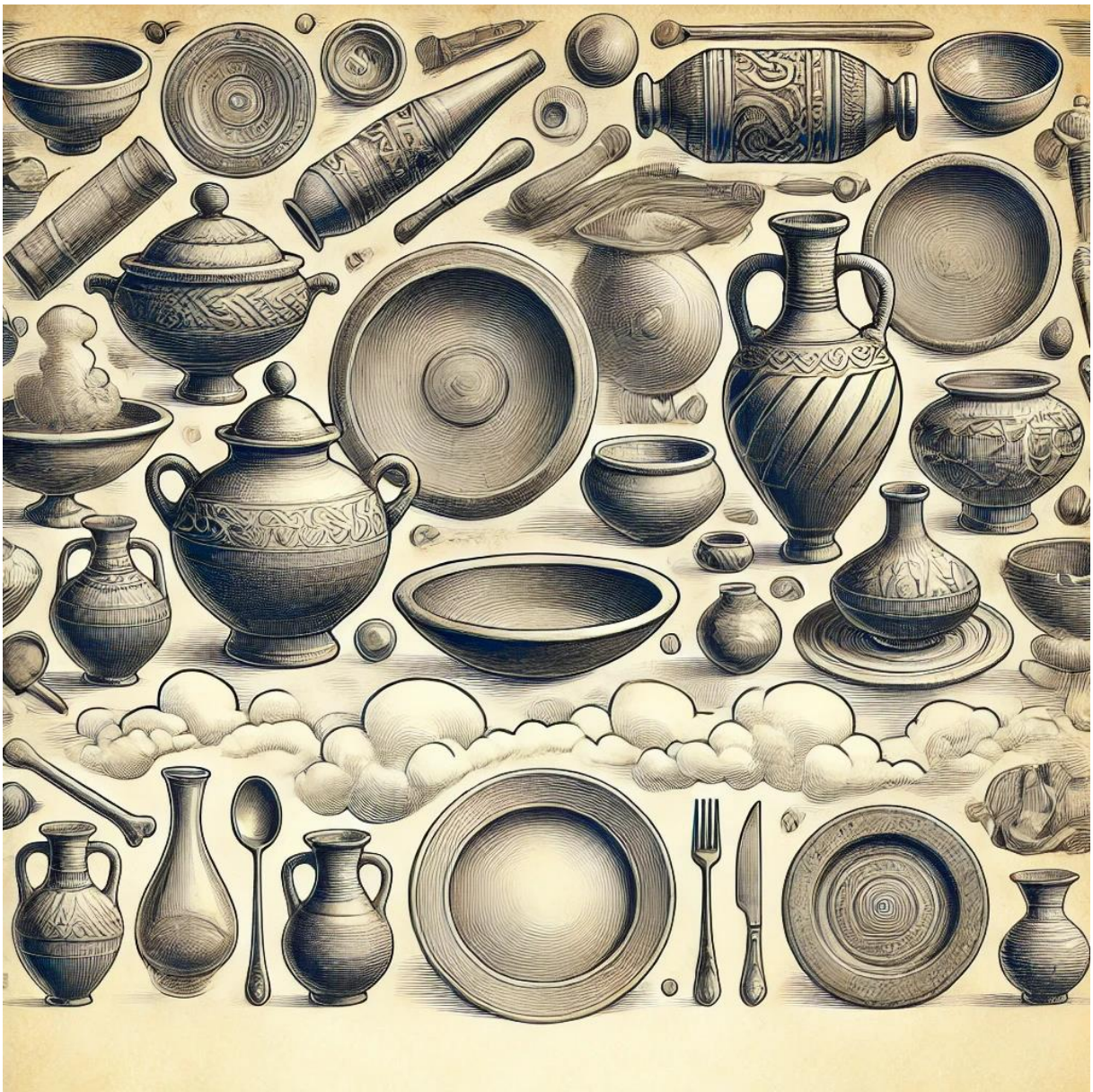

Dünya trendlerine ve değişen damak tatlarına uyum, Antalya yemek kültürünün geleceğini etkileyen bir diğer önemli faktördür. Yiyecek ve içeceklerin üretildiği bölgenin kültürel özelliklerine bağlı olarak sembolik bir değere sahip olması nedeniyle geleneğin korunması ile yeniliğin benimsenmesi arasında bir denge kurulması gerekmektedir.

Kaiboriboon (2014), füzyon yemek restoranlarında müşteri memnuniyetini etkileyen faktörlerin lezzetin benzersizliği, menünün kalitesi, atmosfer ve hizmet olduğunu vurgulamıştır. Antalya'nın yemek kültürü, küresel trendleri bünyesine katarak ve değişen damak zevklerine uyum sağlayarak, giderek daha fazla çeşitlilik gösteren bir kitleye hitap etmeye devam edebilir. Bu uyarlanabilirlik sadece turistlerin gastronomi deneyimini geliştirmekle kalmaz, aynı zamanda bölgenin gastronomi turizmi alanında rekabetçi kalmasını da sağlar.

Son olarak sürdürülebilir gıda uygulamaları ve bunların yemek kültürüne olası etkileri Antalya'nın gastronomi dünyasının geleceği açısından büyük önem taşıyor. Sürdürülebilir gastronomiye etki eden faktörler ekolojik, sosyolojik, ekonomik ve kültürel olarak sıralanabilir. Antalya'yı ziyaret eden turistlerin çoğunluğunun bölgesel yemeklerin tadına bakmak, yemek tarifleri öğrenmek ve hatta yerel ürünleri evlerine getirmekle ilgilenmesi, sürdürülebilir turizmde yerel yemek kültürünün önemini vurgulamaktadır. Ayrıca Antalya'nın da aralarında bulunduğu Doğu Akdeniz Bölgesi, Akdeniz diyetinin vazgeçilmez bir parçası olan ve beslenmeye faydalı etkileri olan geleneksel gıdalarıyla tanınmaktadır. Antalya, sürdürülebilir gıda uygulamalarını teşvik ederek mutfak mirasını korurken aynı zamanda çevreyi koruma ve sorumlu turizmi teşvik etme yönündeki küresel çabalara da katkıda bulunabilir

Antalya dahil her bölgenin yemek kültürünü etkileyen önemli faktörlerden biri de yerel malzemelerin bulunabilirliğidir. Antalya'nın Akdeniz iklimi nedeniyle bölge taze meyve, sebze ve deniz ürünleri açısından zengindir. Bir restoran işletmecisi, yemek blog yazarı veya mutfak meraklısı olarak yerel malzemeleri anlamak, bölgenin yemek kültürünü daha iyi takdir etmenize ve keşfetmenize yardımcı olabilir. Örneğin Antalya mutfağında portakal, limon, domates ve zeytinyağının kullanımına sıkça rastlanır.

Antalya'nın iklimi yemek kültürünün şekillenmesinde hayati rol oynuyor. Sıcak Akdeniz iklimi, bölgenin mutfak uygulamalarını etkileyen çeşitli meyve ve sebzelerin büyümesini teşvik eder. Bu iklim aynı zamanda ızgara ve kavurma tercihiyle pişirme yöntemlerini de etkiliyor. Bir mutfak kâşifi olarak iklimin yemekleri nasıl etkilediğini anlamak, Antalya'nın yemek kültürüne uygun yemekler yaratmanıza yardımcı olabilir.

Antalya'nın çeşitli tarihi ve kültürel etkileri yemek kültürünü önemli ölçüde şekillendirmektedir. Bölge, Romalılardan Bizanslılara, Selçuklulardan Osmanlılara kadar pek çok uygarlığın egemenliği altına girmiş ve bu uygarlıkların her biri mutfakta iz bırakmıştır. Bu tarihi ve kültürel etkilerin araştırılması,

Antalya'nın yemek kültürünün gelişimine dair değerli bilgiler sağlayacaktır.

Mevsimsellik Antalya'nın yemek kültürünü etkileyen önemli bir faktördür. İlkbaharda kuzu eti veya sonbaharda balık gibi birçok yemek yılın belirli zamanlarına bağlıdır. Mevsimselliğin

önemini anlamak, otantik Antalya yemeklerinin yaratılmasına yardımcı olabilir. Örneğin ilkbaharda Kuzu Tandır gibi kuzu yemeklerine ağırlık verebilirken sonbaharda çipura ızgara gibi balık yemekleri daha uygun olacaktır.

- Geleneksel pişirme yöntemleri Antalya'nın yemek kültürünü büyük ölçüde etkilemektedir. Bölgedeki yemeklerin çoğu, genellikle kil çömleklerde veya açık ateşte yavaş yavaş pişirilir veya ızgarada pişirilir. Bu pişirme yöntemleri Antalya mutfağının eşsiz lezzetlerine katkıda bulunmaktadır. Otantik yemekleri yeniden yaratmak istiyorsanız, bu geleneksel pişirme yöntemlerini anlamak ve kullanmak, istenen lezzetleri elde etmenize yardımcı olabilir. Örneğin, popüler 'Testi Kebabını yavaş pişirmek için toprak kap kullanmak, normal tencereye göre daha özgün bir tat verecektir.

Antalya'nın yemek kültürü coğrafi konumu, tarihi geçmişi, yerel malzemeleri, tarım uygulamaları, mutfak teknikleri, ikonik yemekleri, turizmi, geleneksel gelenek ve olayları ve sağlığa olan faydaları ile şekillenmektedir. Bölgenin verimli topraklara ve taze ürünlere yakınlığı, deniz ürünlerine erişim ve Akdeniz iklimi mutfağını etkilemiştir. Antik uygarlıklar,

Osmanlı ve Selçuklu etkileri ve modern Türk mutfağı uyarlaması da Antalya'nın yemek kültürünün şekillenmesinde rol oynamıştır. Mevsim meyve ve sebzelerinin kullanımı, yabani otlar, geleneksel süt ürünleri, tandır ve saç pişirme yöntemleri, salamura, güneşte kurutma gibi muhafaza teknikleri bölgeye özgüdür. Uluslararası lezzetlere hitap eden özel restoran ve kafelerin artması ve sağlık bilincine sahip trendler, Antalya'nın yemek kültürünü de etkiledi.

Antalya yemek kültürünün geleceği, geleneksel tarif ve tekniklerin korunmasında, dünya trendlerine ve değişen damak tatlarına uyum sağlanmasında ve sürdürülebilir yemek uygulamalarının benimsenmesinde yatmaktadır

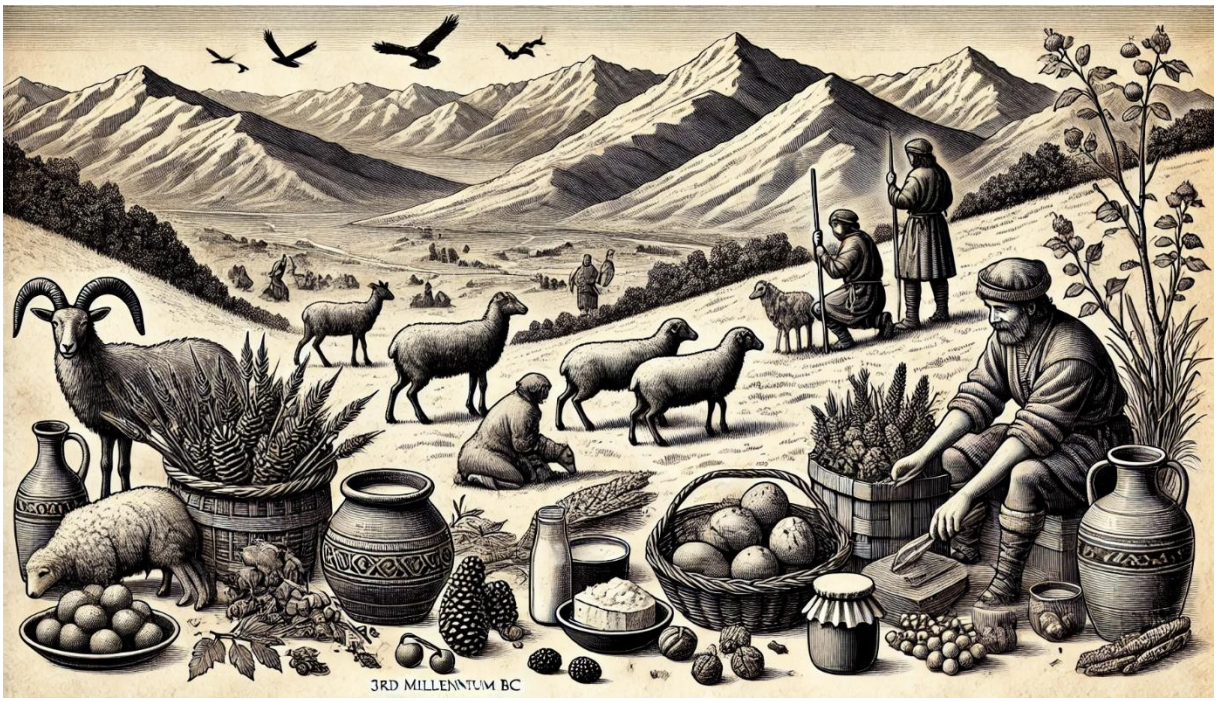

KAYNAKÇA: December 13, 2023, itibaren

1. AHBVÜ Turizm Fakültesi Dergisi, 23 (2), 332-358. dergipark.org.tr/en/download/article-file/1214065
2. AKADEMİSYENLERİN YÖRESEL YEMEKLERİN dergipark.org.tr/en/download/article-file/771306
3. Akdeniz Diyeti ve Sağlığı Koruyucu Etkileri. search.trdizin.gov.tr/yayin/detay/191838/
4. Akdeniz Mutfak Kültürünün Tarihsel Gelişimi. www.researchgate.net
5. Anadolu'nun Yemek Pişirme Yöntemleri. jogfor.org/index.php/jogfor/article/download/17/14/92
6. ANTAKYA KENTİNİN YEMEK KÜLTÜRÜNE BAKIŞI. www.academia.edu (PDF)
7. Antakya'da Kullanılan Bazı Baharat Uçucu Yağlarının dergipark.org.tr/en/download/article-file/2230240
8. Antalya İlinde Hizmet Veren Restoranların Menülerinde dergipark.org.tr/en/download/article-file/2994284
9. Antalya Kumluca'nın Geleneksel Yaşam Terimleri ve Kültürel Peyzaj www.kumluca.org.tr
10. Antalya Yemekleri. http://www.antalya.gov.tr/antalya-yemekleri
11. Antalya Yöresel Mutfağında Yörük ve Girit Yemek www.researchgate.net (PDF)
12. Antalya: Coğrafyası, Tarihi, Bitki Örtüsü, Jeolojik Yapısı ve. www.tavsiyeediyorum.com/makale_11428.htm
13. antalya¶yı ziyaret eden alman ve rus turistler üzerine bir gazi.edu.tr/posts/download?id=152269
14. Baharat Mekânları: Antalya'da Yerel ve Turistik Baharatçılar. www.folkloredebiyat.org/DergiPdfDetay.aspx?ID=611
15. EGE OTLARININ YÖRESEL MUTFAKLARDA www.researchgate.net (PDF)
16. EGE OTLARININ YÖRESEL MUTFAKLARDA KULLANIMI1. dergipark.org.tr/en/download/article-file/1326267
17. Gastronomi Turizmi Kapsamında Yöresel Yemeklerin. dergipark.org.tr/en/download/article-file/1359922
18. Gastronomi Turizmi ve Kültür İlişkisi. www.researchgate.net (PDF)
19. Gastronomi Turizminin Gelişiminde Gastronomi Festivalleri dergipark.org.tr/en/download/article-file/1993869
20. Geleneksel Antalya Mutfağı. antalya.ktb.gov.tr/TR-67447/geleneksel-antalya-mutfagi.html
21. Girit Yemek Kültürü Doğu Akdeniz Bölgesi'nde .jotags.net/index.php/jotags/article/download/1398/2480/2471
22. Girit Yemek Kültürü ve Sürdürülebilirliği (Cretan Food Culture jotags.net/index.php/jotags/article/download/102/135/117
23. Journal of Applied Tourism Research. dergipark.org.tr/en/download/article-file/2724463
24. Konya İlindeki Bazı Yöresel Çorbaların Fonksiyonel Besin www.researchgate.net
25. Kültür Mirası Düğün Yemekleri'nin Gastronomi. dergipark.org.tr/tr/download/article-file/341032
26. Kültür, Din ve Yemek Etkileşimi Çerçevesinde Arap dergipark.org.tr/tr/download/article-file/262307
27. Kültürel Bağlamda Yiyecekler. avesis.akdeniz.edu.tr
28. Mutfak Kültürünün Şehir Markalaşması Avesis. avesis.deu.edu.tr
29. Müşterilerin Restoran Seçimlerini Etkileyen Faktörler. www.researchgate.net
30. Nerede O Eski Mutfaklar Where Were The Old Kitchens. dergipark.org.tr/tr/download/article-file/1016916
31. Osmanlı Saray Mutfağı'na Ait Gastronomik Unsurların .dergipark.org.tr/tr/download/article-file/117632
32. Restoran Atmosferinin Tüketici Davranışı www.researchgate.net (PDF)

33. Sürdürülebilir Gastronomide Standart Reçete ve Coğrafi dergipark.org.tr/en/download/article-file/2261666
34. Sürdürülebilir Turizmde Yöresel Yemek Kültürünün www.researchgate.net (PDF)
35. Tarihin gelişim sürecinde Türk yemek kültürü ve beslenme.jfhs.scientificwebjournals.com
36. The effects of Turkish food culture and technological dergipark.org.tr/tr/download/article-file/395158
37. Türk yemek kültürü ve teknolojik gelişmelerin www.researchgate.net (PDF)
38. Türkiye'de Gastronomi Turizmi: Antalya'da www.researchgate.net (PDF)
39. Türkiye'de Gastronomi Turizmi: Antalya'da Konaklayan dergipark.org.tr/tr/download/article-file/389064
40. Türkiye'deki Ramazan Ritüelleri ve Şehirlerin Gastronomik dergipark.org.tr/tr/download/article-file/2049999
41. Türkiye'nin Lezzet Coğrafyası. http://www.geoced.org/turkiyenin-lezzet-cografyasi/
42. Türkiye'nin Yemek Coğrafyası. www.mikro-scope.com/yansima/turkiyenin-yemek-cografyasi/
43. Yerel Halkın Bakış Açısından Antalya'da Turizm ve . dergipark.org.tr/en/download/article-file/3193823
44. Yerel Yemek Tüketim Motivasyonlarının Turistlerin Tekrar www.academia.edu
45. Yöresel Gastronomik Değerlerin Ürüne Dönüşme Düzeyi: www.researchgate.net
46. Yöresel Mutfak Kavramına İlişkin Şeflerin Bakış Açılarının www.academia.edu
47. Yöresel Mutfaklar ve Özellikleri Nelerdir? - Ahmet ÖZDEMİR. www.hasascibasiahmetozdemir.com
48. Yöresel Mutfakların Gastronomi Turizmindeki Önemi. dergipark.org.tr/en/download/article-file/1848543